AGENDA DÉCEMBRE 2026

AMBASSADE DE FRANCE EN GRÈCE
Liberté
Égalité
Fraternité

INSTITUT FRANÇAIS
Grèce

08.12.2026 - 07.01.2027

ATHÈNES | ACADÉMIE D'ATHÈNES

Exposition : « 8 milliards d'humains…et après ? »



ENTRÉE LIBRE

INFOS : IFG.GR

À l'occasion de ses 100 ans, l'Académie d'Athènes propose un **colloque sur la démographie** (**07 & 08/12/2026**), ainsi qu'une **exposition** (**07/12/2026-07/01/2027)** coorganisée avec l'Ambassade de France et l'IFG en partenariat avec ses concepteurs : Universcience – La Cité des sciences et de l'industrie et l'IDEM.
Horaires d'ouverture de l'exposition : Lundi-vendredi, 10h00-15h00

09.12.2027, 20h00

PATRAS | INSTITUT FRANÇAIS DE GRÈCE À PATRAS

Colloque : « Violences conjugales : brisons le silence, connaissons nos droits ! »



ENTRÉE LIBRE

Colloque organisé à l'occasion de la **Journée internationale pour l'élimination de la violence à l'égard des femmes**.

Avec : **Eustathia Giannia**, général de division de la police grecque, **Ioanna Tsakona**, psychologue de la police grecque, **Periklis Paschakis**, avocat près la Cour de cassation.

10.12.2026, 19h00

ATHÈNES | IFG, AUDITORIUM THEO ANGELOPOULOS

Discussion : « Françoise d'Eaubonne et l'écoféminisme »

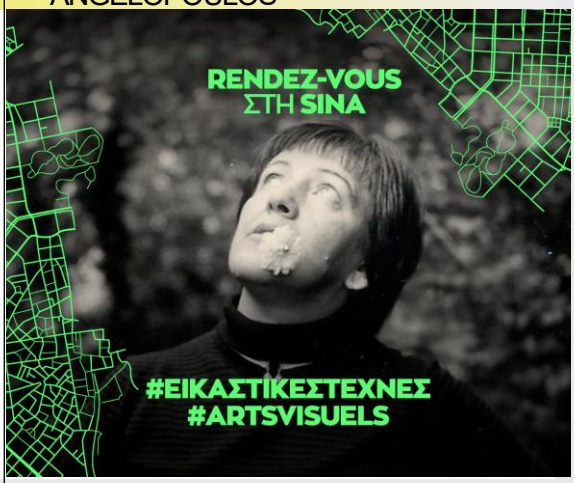

ENTRÉE LIBRE

INFOS : IFG.GR

Rencontre autour de **Françoise d'Eaubonne**, pionnière de l'**écoféminisme**, en écho à **l'exposition « Jardin secret : Françoise d'Eaubonne »** (vernissage : 12/12 à ATOPOS cvc).

Avec : **Vincent d'Eaubonne**, auteur et co-rédacteur du site francoise-d-eaubonne.org, **Élise Thiébaut**, journaliste et écrivaine, **Eleni Riga**, commissaire de l'exposition.

AGENDA DÉCEMBRE 2026

AMBASSADE DE FRANCE EN GRÈCE
Liberté
Égalité
Fraternité

INSTITUT FRANÇAIS
Grèce

10 - 17.12.2026

ATHÈNES | STUDIO NEW STAR ART CINEMA

39e Panorama du cinéma européen



L'IFG **soutient le 39e Panorama du cinéma européen** qui donne rendez-vous au public cinéphile du 10 au 17 décembre 2026 au Studio New Star Art Cinéma (33, rue Stavropoulou, Athènes).

Infos sur le programme à venir !

INFOS: PANORAMA FEST.GR

16.12.2026, 19h30

ATHÈNES | IFG, AUDITORIUM THEO ANGELOPOULOS

Ciné-club : carte blanche à Elina Psykou | « Evolution » de Lucile Hadžihalilović

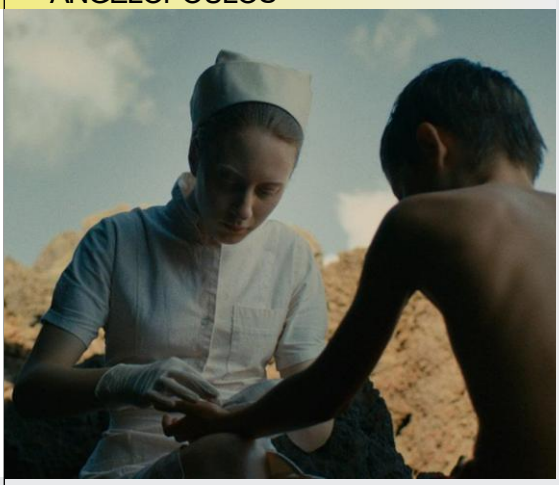

(81′ – 2015 – France, Belgique, Espagne)
Un thriller de science-fiction envoûtant, onirique et énigmatique.

Dans le cadre des « Rendez-vous rue Sina », le ciné-club donne **carte blanche à la réalisatrice Elina Psykou** pour présenter trois films de son choix.

⚠ Interdit aux moins de 12 ans

ENTRÉE LIBRE

INFOS : IFG.GR

18.12.2026, 18h00

LARISSA | INSTITUT FRANÇAIS DE GRÈCE À LARISSA

« Les jours les plus courts »

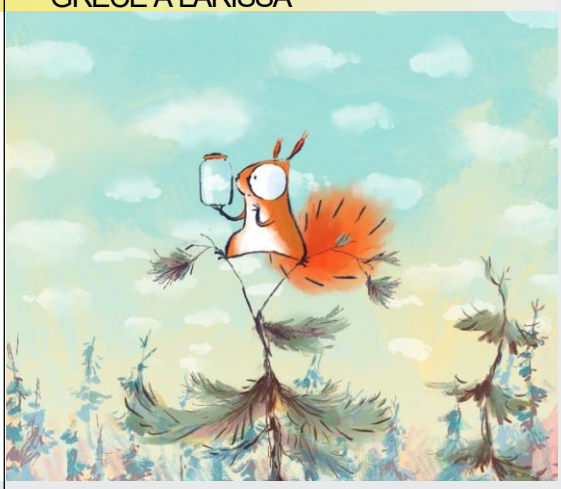

À l'occasion du solstice d'hiver, cet événement propose des **projections de courts-métrages** en partenariat avec le Festival international du court métrage de Drama.

Au programme : ***L'aigle et le roitelet*** de Paul Jadoul, ***Les bottes de la nuit*** de Pierre-Luc Granion, ***Piccolo Piccolo*** de Marta Gennari, ***Tête en l'air*** de Remi Durin, ***Keo et la poussière d'étoiles*** de Victor Halfen, ***Une cachette*** de Flora Ilia.

ENTRÉE LIBRE

INFOS : DRAMAFIL MFESTIVAL.GR

AGENDA DÉCEMBRE 2026

À la Médiathèque Octave Merlier

09.12.2026, 17H00-18H30

ATHÈNES | IFG, MÉDIATHÈQUE OCTAVE MERLIER

Café Bla-Bla

Venez jouer, discuter, faire des rencontres, et surtout : **pratiquer le français !**

Autour d'un thé ou d'un café, d'un jeu ou d'une activité, cet atelier est ouvert à toutes et à tous.

Vous pouvez également choisir un de nos jeux de société pour discuter tout en vous amusant !

ENTRÉE LIBRE

INFOS : MEDIATHEQUE.GR



16.12.2026, 17H00-18H30

ATHÈNES | IFG, MÉDIATHÈQUE OCTAVE MERLIER

Club Crochet

Débutants ou confirmés, **venez crocheter et tricoter** à la Médiathèque Octave Merlier.

Vous en avez assez de faire du crochet en solitaire ? Ou bien vous n'y connaissez rien et souhaitez apprendre en toute convivialité ?

Le Club Crochet est fait pour vous !

ENTRÉE LIBRE

INFOS : MEDIATHEQUE.GR



AGENDA DÉCEMBRE 2026

AMBASSADE DE FRANCE EN GRÈCE
Liberté
Égalité
Fraternité

INSTITUT FRANÇAIS
Grèce

À la Médiathèque Octave Merlier

Quoi de neuf à la Médiathèque ?



Découvrez nos nouveautés !

Romans, essais, bandes dessinées et bien plus encore : **retrouvez nos dernières acquisitions** et laissez-vous tenter par de nouvelles lectures et de nouveaux horizons. Retrouvez l'ensemble des nouveautés dans notre catalogue en ligne : **NOUVEAUTÉS**

Horaires d'ouverture

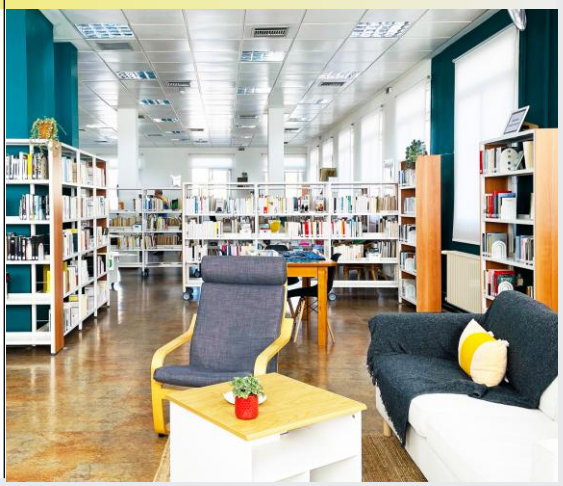

Lundi : fermé

Mardi : de 13h00 à 19h00

Mercredi à vendredi : de 10h00 à 19h00

Samedi : de 09h00 à 14h00

ENTRÉE LIBRE

INFOS : **MEDIATHEQUE.GR**